RACHEL PROPIEDADES

Ficha generada el 24/11/2026 00:09

Se Vende Impecable Depto 3D- Sector Avda Alemania

Departamentos | Venta | Temuco



$155.000.000

DORMITORIOS	BAÑOS	ESTACIONAMIENTOS	AÑO CONSTRUCCIÓN
3	2	1	—
SUPERFICIE CONSTRUIDA	**SUPERFICIE DE TERRENO**	**PUBLICADA**	
90 m²	—	23/11/2026	

Características

Conserjería | Piscina | Condominio cerrado | Cocina | Balcón | Gimnasio | Walk-in closet | Lavandería | Recepción | Logia | Comedor de diario | Ascensor | Rampa silla de ruedas | Salón de usos múltiples | Calefacción | Acceso a internet | TV por cable | Agua corriente | Caldera | Conexión para lavarropas | Comedor | Living | Closets | Baño de visitas | Estacionamiento de visitas | Dormitorio en suite | Azotea

Descripción

• Valor $155.000.000.-
• 3 dormitorios, principal en suite
• 2 baños
• cocina cerrada con comedor de diario y logia separada con lavadero
• Amplió y luminoso living comedor con salida a terraza
• 1 estacionamiento
• 1 Bodega
• 90m2
• calefacción central
• ventanas termopanel
• Orientación Nor oriente
• Gasto común $170.000.- app
• Recién pintado

• Piso flotante

Departamento recientemente renovado, pintado, pisos flotantes de buena calidad nuevos, muebles de cocina nuevos, malla de seguridad en todas sus ventanas y balcón, etc.

Excelente ubicación, frente al Mall portal Temuco, a pasos de la clínica alemana, Hospital Regional, Universidad Autónoma, universidad Mayor, ufro, etc.

Paradero con locomoción en la puerta del condominio.

Disponibilidad inmediata

Ubicación

Avda alemania

Galería

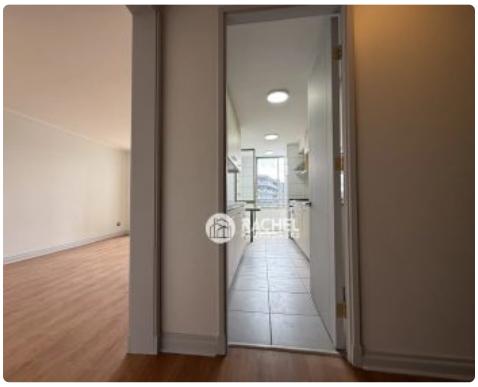



Contacto



Paulina Alvárez Haemmerli
Agente Inmobiliario
palvarez@rachelpropiedades.cl
+569 7759 7195 · 56977597195